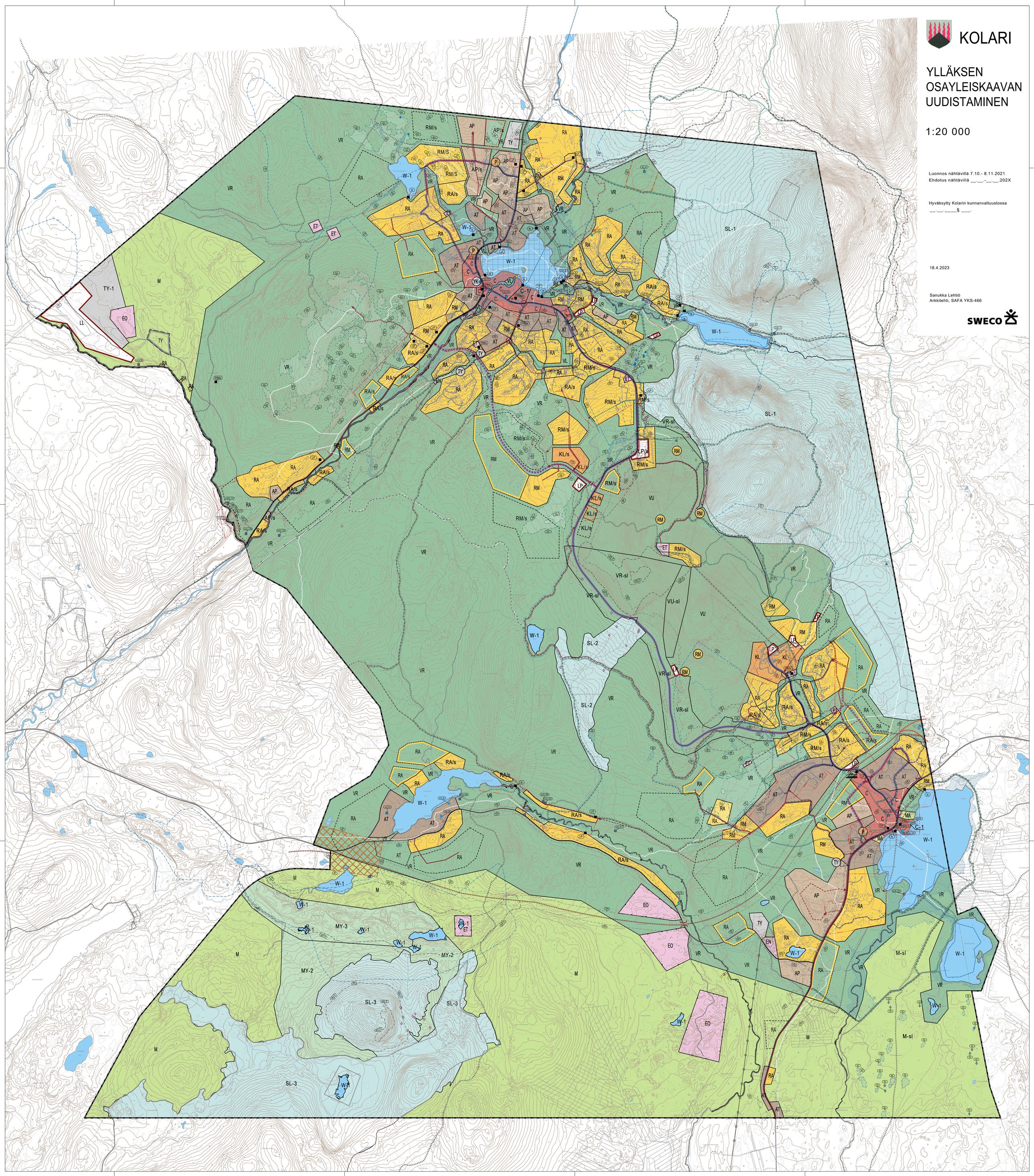
KOLARI
YLLÄKSEN
OSAYLEISKAAVAN
UUDISTAMINEN
1:20 000
Luonnos nähtävillä 7.10.- 8.11.2021
Ehdotus nähtävillä __.__.-__.__.202X
Hyväksytty Kolarin kunnanvaltuustossa
__.__.____§ ___.
18.4.2023
Sanukka Lehtiö
Arkkitehti, SAFA YKS-466
SWECO